Putinų g. benchabuti's

7

PIRMO AUKŠTO PLANAS M 1:100

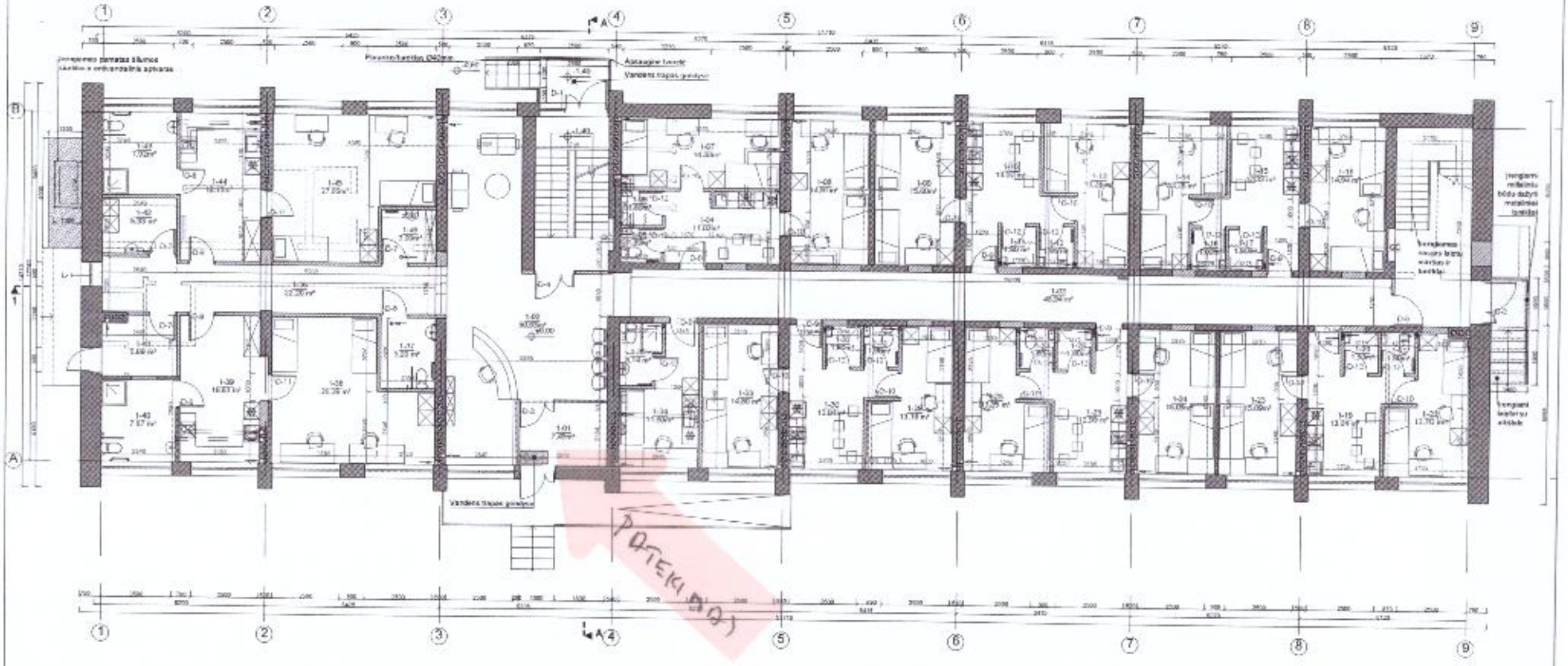

PIRMO AUKŠTO PATALPŲ ŽINIARAŠTIS

Patalpos nr.	Patalpos pavadinimas	Egzistuojantis plotas m²	Projektinis plotas m²	Patalpos nr.	Patalpos pavadinimas	Projektinis plotas m²	Projektinis plotas m²
1-01	Tambonas	7,45		1-27	Tualetas		1,80
1-02	Vestibiulis	10,00		1-28	Kancelarija	13,80	
1-03	Koridorius	46,04		1-29	Koridorius	13,16	
1-04	Koridorius		11,02	1-30	Koridorius / Virtuvėlė	13,04	
1-05	Skal. mazgas		1,80	1-31	Tualetas		1,90
1-06	Dušinė		1,80	1-32	Dušinė		1,90
1-07	Kancelarija	15,60		1-33	Kancelarija	14,60	
1-08	Kancelarija	14,97		1-34	Kancelarija	11,60	
1-09	Kancelarija	13,60		1-35	Skal. mazgas		2,10
1-10	Koridorius / Virtuvėlė	19,04		1-36	Koridorius	22,28	
1-11	Dušinė		1,80	1-37	Skal. mazgas		3,90
1-12	Tualetas		1,90	1-38	Kancelarija	26,28	
1-13	Kancelarija	15,35		1-39	Koridorius / Virtuvėlė	14,63	
1-14	Kancelarija	13,20		1-40	Skal. mazgas		7,07
1-15	Koridorius / Virtuvėlė	10,80		1-41	Pagalbinė patalpa		5,68
1-16	Tualetas		1,90	1-42	Priešgaisrinė patalpa (Statybiniai		5,33
1-17	Dušinė		1,90	1-43	Skal. mazgas		1,90
1-18	Kancelarija	15,94		1-44	Koridorius / Virtuvėlė	26,10	
1-19	Koridorius / Virtuvėlė	15,24		1-45	Kancelarija	21,05	
1-20	Dušinė		1,90	1-46	Užsiėmimo kambarinės patalpa		3,80
1-21	Tualetas		1,90				
1-22	Kancelarija	12,70					
1-23	Kancelarija	12,38					
1-24	Kancelarija	16,90					
1-25	Koridorius / Virtuvėlė	12,90					
1-26	Dušinė		1,90				

PIRMO AUKŠTO SKAIČIUJAMIEJI PLOTAI

Bendrasis plotas	938,32
Naudingasis plotas	402,77
Pagalbinis plotas	15,18

PASTABOS:

- Pastato gaisrinės saugos reikalavimų užtikrinimas įskaitant evakuacinių išėjimų, ir pastato pertvarkymas:
- Kad užtikrinti saugų gyventojų evakuaciją iš pastato, pagrindinėje laiptinėje esantys langai angos viršuje projektuojamos dėžės dydžio 60 cm ilgiškiai išėjimai įrengiami pakeisdami su inspektoriu. Prieš įrengiant priešaisinę kai kiti pastatomos galimai čia viršuje esančių ir kitų viršutinių aukštų padėtis. Langai esami informacinė skilties pra nepatenkinamame gylyje. Je turi būti tikrinti pagal gaisro projektuojamo (statinio) sąlygas.
- Esamos evakuacinės laiptinės kopėtuvės dėžės iš lėjaiškio užtemo. Langinės įrengiamos. esantys langai angos viršuje. Nėjų pakeisti pasaulėjimi dėl konstrukcijos. Prieš įrengiant kopėtes kai kiti pastatomos galimai čia viršuje esančių ir kitų viršutinių aukštų padėtis. Langai esami informacinė skilties pra nepatenkinamame gylyje. Je turi būti tikrinti pagal gaisro projektuojamo (statinio) sąlygas.
- Pagal projektavimo užduotį suprojektuoto šilumos skaitiklio įrengimas numatytas pastato tikrinimo metu:
- Prieš įrengiant pamatų sienelės kai kiti pastatomos galimai čia viršuje esančių ir kitų viršutinių aukštų padėtis. Langai esami informacinė skilties pra nepatenkinamame gylyje. Je turi būti tikrinti pagal gaisro projektuojamo (statinio) sąlygas.

Žiūrėti Pasirengimo statybai ir statybos darbų organizavimo projekto dėl - byla 02- NDP-19.999-KRP-TDP-00.

SUTARTINIAI ŽYMĖJIMAI

	- esamos sienos
	- naujos sienos
	- antrosios aukštas
	- naujos angos
	- projektuojami naujo tinkuo

PASTABA: * Šios kartotinės ir bendrosios naudojamos patalpos, viršinę aštrinę garso tilsos turi būtinai nuotoriui (žr. AR-4.2).

II	2019		STATYBA
LAPAS	KL DEMONTAVIMAS		LABDOS STATYBINIS ĮSTAIGOS PRIEŠAISRINĖ
ATSITAIKINIMAS	UAB "Namuno dešros projektai" Tuskulėnų g. 5, Šiauliai, tel./faks. 8 441 51443 tel. 8 441 61664, 61649, dešroprojektai@zebra.lt		OBJEKTAS: PASTATAS PANTIATO - BENDRAGUČIO Nuo Putinų g. 40 KAPITALINIO REMONTO PROJEKTAS
ARBS	PV	A. Čepienė	
ASDBS	PDV	D. Gedrimienė	PIRMO AUKŠTO PLANAS M 1:100 — Lapas D
II	Užsakovas: Alytaus profesinio rengimo centras		DOKUMENTO (TAŠKAS): NDP-19.999-KRP-TDP-A-B-2 — Eilinis nr. 1 — Lapų sk. 1